Не учебой единой!

4 мая на конкурсе ЗВЕЗДА ПОЛИТЕХА XII зажглись новые звёзды! И это – студенты нашей кафедры!

Сразу три студентки кафедры "Реклама и связи с общественностью" СПбПУ были отмечены жюри!

2-е место – студентка 4 курса ОКСАНА БАМБУРОВА с видеороликом о принятии себя и эффектным танцем

"Приз зрительских симпатий" – студентка 1 курса АННА БЕЛИКОВА , завоевавшая сердца зрителей своим вокалом

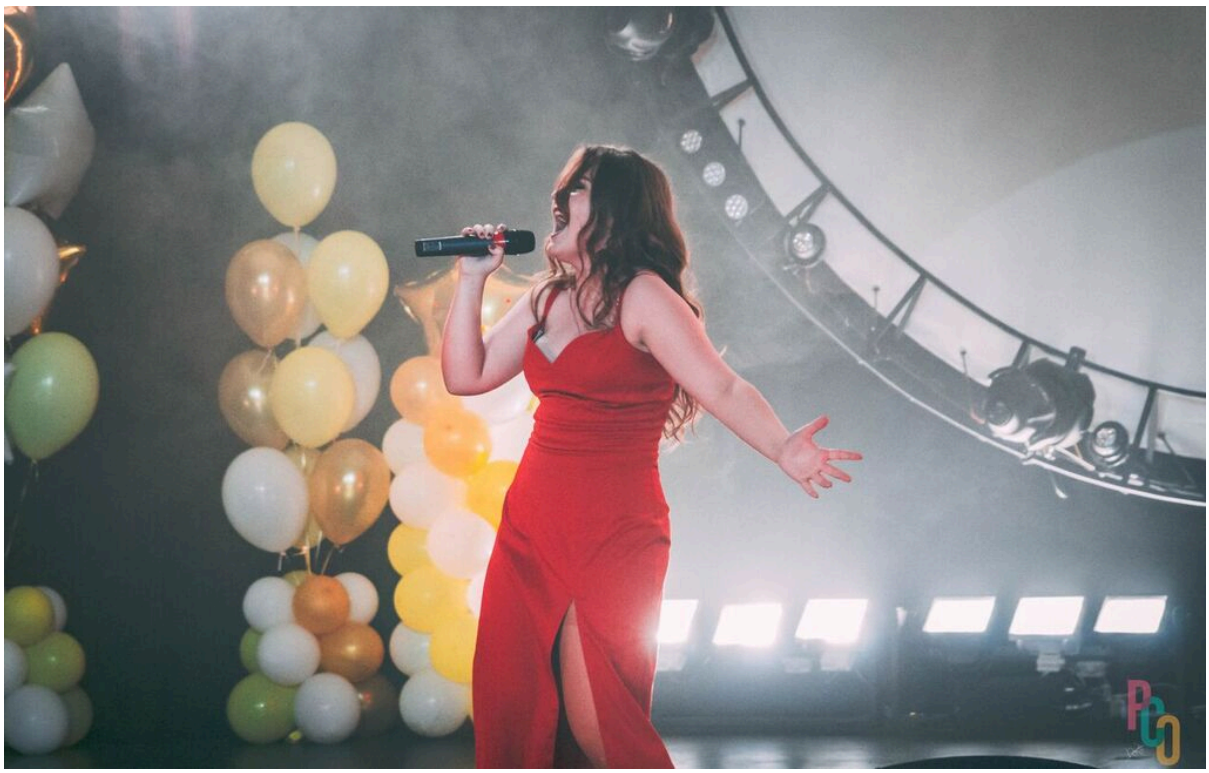

"Приз симпатий оргкомитета" – студентка 1 курса ДИАНА ПОЛЯКОВА, совместившая в своём выступлении вокальную партию с игрой на укулеле и динамичный танцевальный номер

Поздравляем победителей! Дальнейших творческих удач и побед и им, и ещё одной участнице финала, студентке 1 курса Марте Жуманазаровой!